



GEBRUIKERSHANDLEIDING TRAPGATSTEIGER

Bedankt voor het huren van de trapgat steiger van Gereedschapverhuur.nl! Als u zorgvuldig de volgende stappen volgt, dan kunt u snel en veilig aan de slag met uw klus.

SPECS:

Werkhoogte:	2,5 m
Platform hoogte:	1 m
Breedte:	75 cm
Lengte:	190 cm

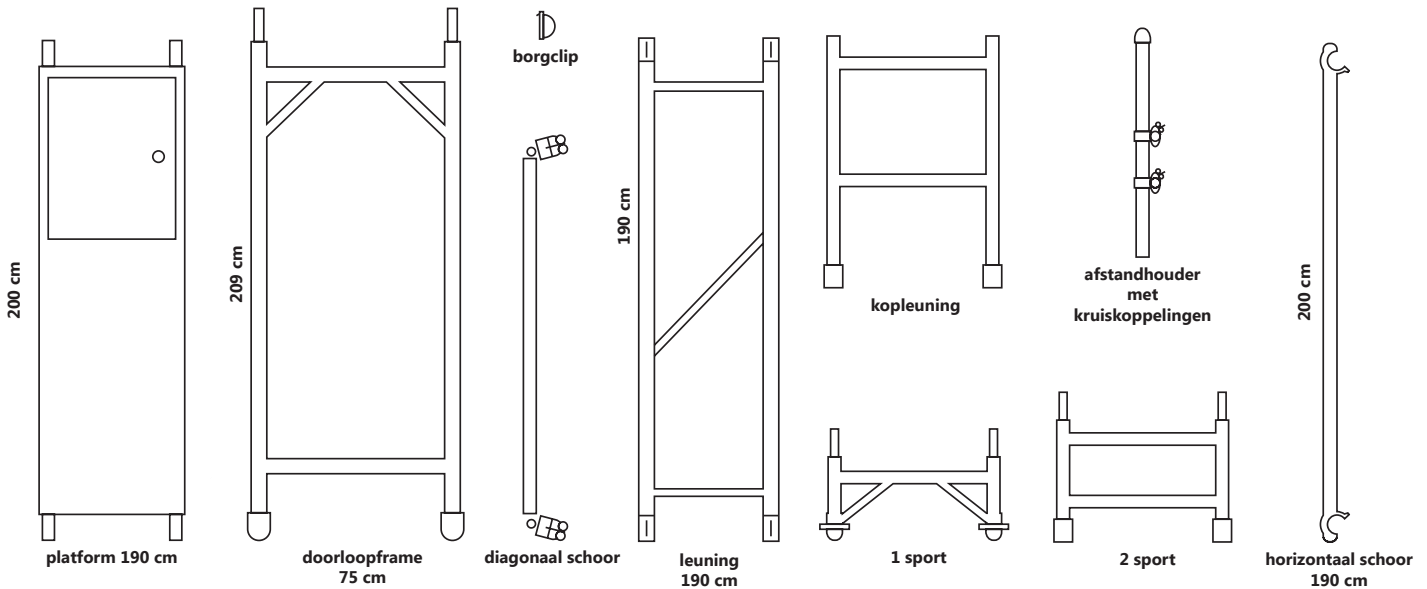

LEVERING OMVANG:

- 1 x Doorloopframe
- 1 x 1-Sport met poten en spindel
- 1 x 2-Sport
- 2 x Kopleuning
- 1 x Platform met luik
- 2 x Horizontaal schoor
- 1 x Diagonaal schoor
- 1 x Afstandhouder met kruiskoppelingen
- 8 x Borgclips

ONTBREEKT ER IETS AAN UW ORDER?

Neem alstublieft direct even telefonisch contact met ons op.

030 - 737 1091
06 83 39 36 49

Tot uw dienst,
Team Gereedschapverhuur.nl



**EEN ROLSTEIGER VAN GEREEDSCHAPVERHUUR DIENT DOOR
MINIMAAL TWEE PERSONEN TE WORDEN OPGEBOUWD.**

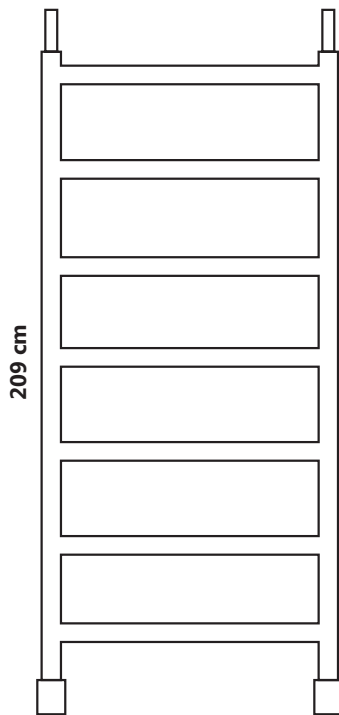

opbouwframe
7-sport 75 cm

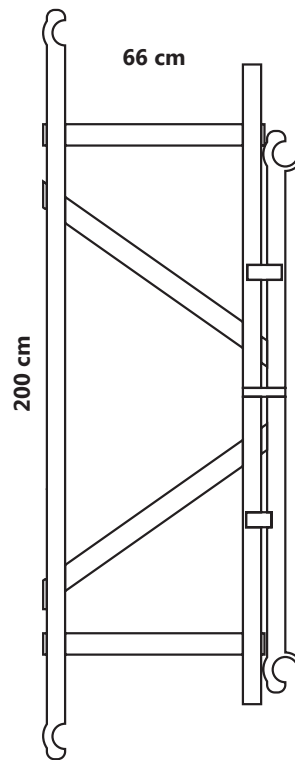

voorloopleuning /
klapframe 190 cm

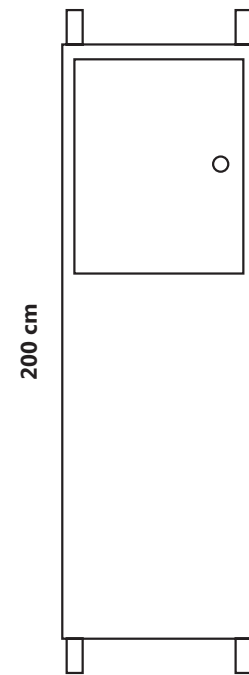

platform 190 cm

OPTIONEEL: LEVERING OMVANG - PER EXTRA METER:

- 2 x Opbouwframe 7-sport 75 cm
- 1 x Voorloopleuning / klapframe 190 cm
- 1 x Platform 190 cm



ONTBREEKT ER IETS AAN UW ORDER?

Neem alstublieft direct even telefonisch contact met ons op.

 030 - 737 1091
06 83 39 36 49

Tot uw dienst,
Team Gereedschapverhuur.nl

**EEN ROLSTEIGER VAN GEREEDSCHAPVERHUUR DIENST DOOR
MINIMAAL TWEE PERSONEN TE WORDEN OPGEBOUWD.**

1.

PLAATS DOORLOOPFRAME

- Plaats het doorloopframe op het lage punt van de trap.



2.

KLIK DE HORIZONTALE SCHOOR VAST

Klik de horizontale schoor vast aan de zijkant, bovenaan het doorloopframe, tussen de bovenste en de diagonale spijl.

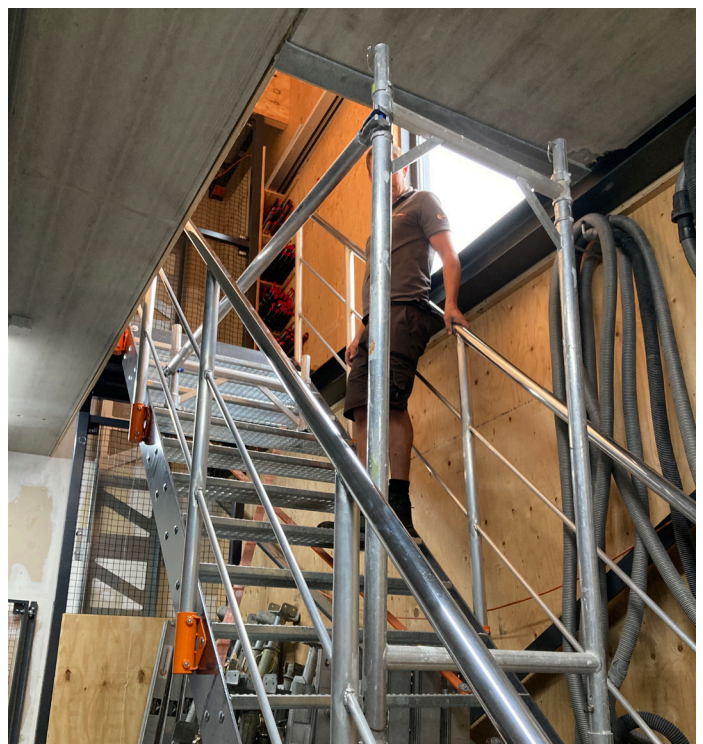

3.

PLAATS DE 1-SPORT OF 2-SPORT

Als u een steile trap heeft, gebruik dan de 1-Sport, als u een minder steile trap heeft, gebruik dan de 2-Sport.

Klik de horizontale schoor vast aan de 1, of 2-Sport. Deze klikt u vast tussen de horizontale en diagonale spijl.

4.

PLAATS ANDERE HORIZONTALE SCHOOR

- Plaats de andere horizontale schoor tussen het doorloopframe en de 1, of 2-Sport.

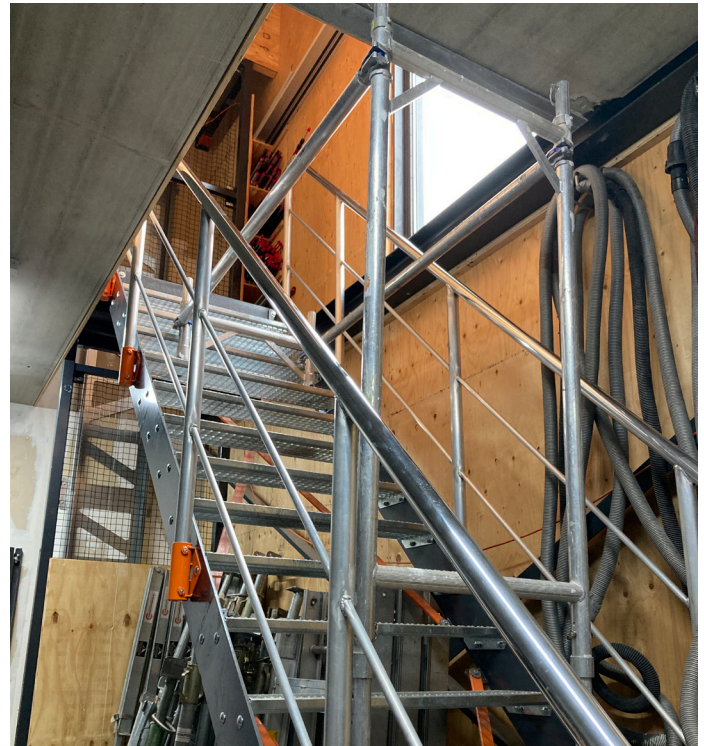

5.

LEVEL DE TRAPGATSTEIGER

Met een waterpas kunt u bekijken of de steiger recht staat. Zowel aan de onderkant en bovenkant kunt u de steiger stellen.

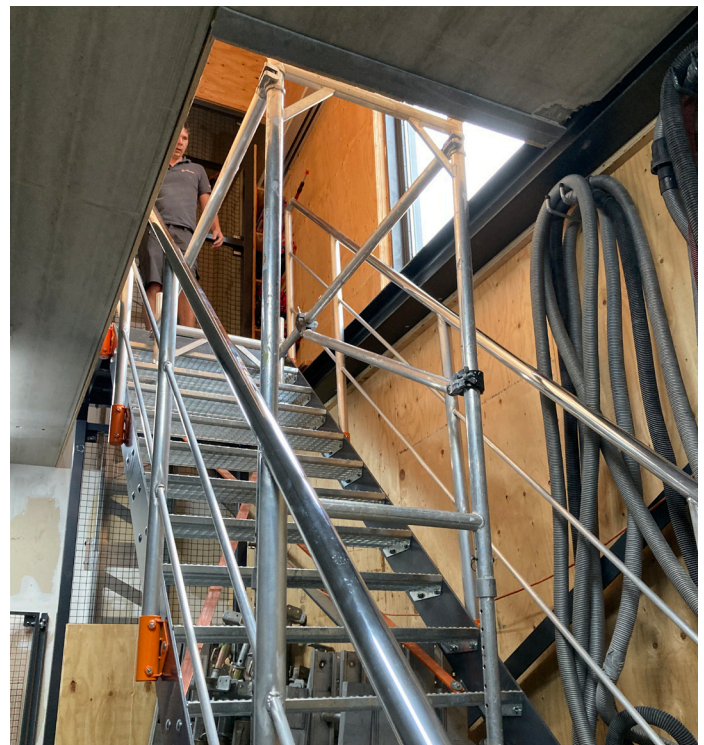

6.

PLAATS DE DIAGONALE SCHOOR

Als de steiger netjes waterpas staat, kunt u de diagonale schoor plaatsen.

7. PLAATS DE AFSTANDHOUDER

Klem met de afstandhouder de trapgatsteiger vast in de trap opening. Met de kruiskoppelingen kunt de afstandhouder vast maken aan de onderkant van de horizontale schoren.



8. LEVEL DE TRAPGATSTEIGER

Met een waterpas kunt u bekijken of de steiger recht staat. Zowel aan de onderkant en bovenkant kunt u de steiger stellen.

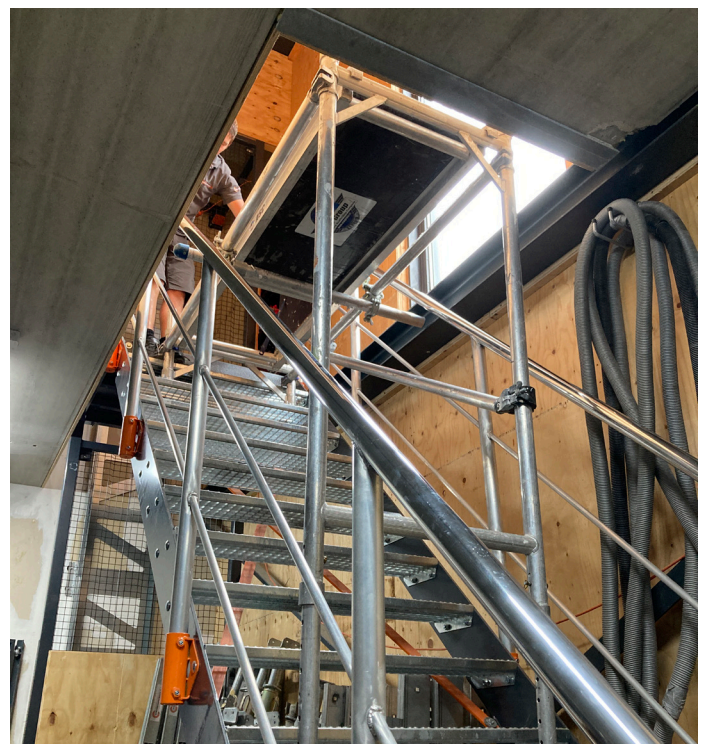

9. PLAATS HET PLATFORM

Plaats het platform op de bovenste horizontale buis van de 1 of 2-Sport en het doorloopframe. Het luik dient aan de bovenkant van de trap te komen zitten.



VOLG STAP 11 ALLEEN ALS U GEEN EXTRA WERKHOOGTE HEEFT GEHUURD.

10.

PLAATS DE LEUNINGEN

Plaats de kopleuningen aan de voorkant en aan de achterkant. Hierna kunt u de leuning aan de lengte plaatsen.

Nu is de trapgatsteiger klaar voor gebruik, veel werkplezier toegewenst!

KLAAR!

Nu is de trapgatsteiger klaar voor gebruik, veel werkplezier toegewenst!

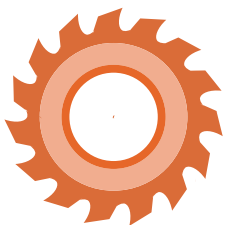

BEDANKT!

Wij hopen dat alles gelukt is en hopen u snel bij ons terug te zien.

Tot uw dienst,
Team Gereedschapverhuur.nl



VOLG DEZE BOUW INSTRUCTIES ALLEEN ALS U EXTRA WERKHOOGTE HEEFT BIJGEHUURD.



11.

PLAATS DE OPBOUWFRAMES

Plaats de opbouwframes aan de voor en achterkant van de steiger.



12.

HANG HET KLAPFRAME

Hang het klapframe aan de bovenste sport. De stalen diagonale latten staan naar de buitenkant van de steiger.

U kunt nu de gesp losmaken en de verbindstukken naar beneden laten hangen.

- 13.** **VERBIND DE ONDERSTE VERBINDINGEN**
De onderkanten van het klapframe kunt u vastzetten aan de 2e sport van de opbouwframes. Doe dit ook aan de achterkant.



- 14.** **PLAATS HET PLATFORM**
Plaats een nieuw platform op de bovenste sport van de opbouwframes.



- 15.** **PLAATS DE LEUNINGEN**
Plaats eerst de kopleuningingen aan de voorkant en aan de achterkant van de steiger. U kunt nu de leuning in de lengte plaatsen.

KLAAR!

Nu is de trapgatsteiger klaar voor gebruik, veel werkplezier toegewenst!